



UNIVERSITAS MEDAN AREA

Kampus 1 : Jalan Kolam 1 / Jalan PBSI Telp 061 - 7366878, 7360168, 7364348 Medan 200223

Kampus 2 : Jalan Sei Serayu No 70 A / Jalan Setia Budi No. 79 Telp.061 - 8225602 Medan 20122

Email : univ_medanarea@uma.ac.id **Website** : http://www.uma.ac.id

Nama Mahasiswa : **SURYA PRATAMA HARAHAP**
 NPM : **158210011**
 Semester : **10 (SEPULUH)**
 Tahun Akademik : **SEMESTER GENAP 2019/2020**
 Program Studi : **S1 AGROTEKNOLOGI**
 Kelas : **A1**

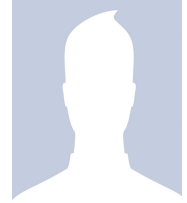

KELENGKAPAN DAN SYARAT

Tahap Pembayaran	Lunas	Paraf Petugas
Biaya Kuliah Tahap I		
Biaya Kuliah Tahap II		
Biaya Kuliah Tahap III		
Biaya Kuliah Tahap IV		
Biaya Ujian UTS/UAS*		
Adm.Malam/Reg.B		

1. Wajib membawa kartu ini setiap mengikuti ujian.
2. Wajib melunasi Uang Kuliah sesuai tahapan.
3. Wajib melunasi Uang Adm.Malam (bagi mahasiswa kelas Malam).
4. Wajib berpakaian Rapi(Putih-Hitam).
5. Pengusulan berkas Ujian Susulan paling lambat 1(satu) setelah Ujian Berakhir.
6. Untuk penggantian Kartu Ujian yang hilang/tercecer dikenakan biaya sebesar Rp.20.000,-

DAFTAR MATA UJI

No.	Kode MK	Mata Kuliah	SKS	Tanda Tangan Pengawas Ujian			
				Tanggal	UTS	Tanggal	UAS
1.	AET21011	Metode & Teknik Penulisan Ilmiah	2				
2.	AET21012P	Responsi Metode & Teknik Penulisan Ilmiah	1				
3.	AET21013	Organisme Pengganggu Tumbuhan	2				
4.	AET21015	Teknologi Benih	2				
5.	AET21016P	Praktikum Teknologi Benih	1				
6.	AET21017	Pemuliaan Tanaman	2				
7.	AET21018	Kesuburan Tanah & Pemupukan	2				
8.	AET21019P	Praktikum Kesuburan Tanah & Pemupukan	1				
9.	AET21051	Budidaya Tanpa Tanah	2				
10.	FPT20020	Studi Lapangan	0				
Jumlah			15				

TANGGAL 29 JULI 2020

WAKIL DEKAN I

KETUA PROGRAM STUDI

Ir. AZWANA, MP
NIDN.0011096401

IFAN AULIA CANDRA, SP, M.Biotek
NIDN.0121079401