



UNIVERSITAS MEDAN AREA

Kampus 1 : Jalan Kolam 1 / Jalan PBSI Telp 061 - 7366878, 7360168, 7364348 Medan 200223

Kampus 2 : Jalan Sei Serayu No 70 A / Jalan Setia Budi No. 79 Telp.061 - 8225602 Medan 20122

Email : univ_medanarea@uma.ac.id **Website** : http://www.uma.ac.id

Nama Mahasiswa : **NOVI SEFTIAWATI ABDI DALIMUNTHE**
NPM : **158210036**
Semester : **10 (SEPULUH)**
Tahun Akademik : **SEMESTER GENAP 2019/2020**
Program Studi : **S1 AGROTEKNOLOGI**
Kelas : **A2**

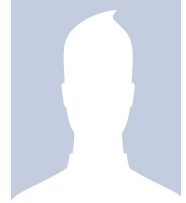

KELENGKAPAN DAN SYARAT

| Tahap Pembayaran | Lunas | Paraf Petugas |
|------------------------|-------|---------------|
| Biaya Kuliah Tahap I | | |
| Biaya Kuliah Tahap II | | |
| Biaya Kuliah Tahap III | | |
| Biaya Kuliah Tahap IV | | |
| Biaya Ujian UTS/UAS* | | |
| Adm.Malam/Reg.B | | |

1. Wajib membawa kartu ini setiap mengikuti ujian.
2. Wajib melunasi Uang Kuliah sesuai tahapan.
3. Wajib melunasi Uang Adm.Malam (bagi mahasiswa kelas Malam).
4. Wajib berpakaian Rapi(Putih-Hitam).
5. Pengusulan berkas Ujian Susulan paling lambat 1(satu) setelah Ujian Berakhir.
6. Untuk penggantian Kartu Ujian yang hilang/tercecer dikenakan biaya sebesar Rp.20.000,-

DAFTAR MATA UJI

| No. | Kode MK | Mata Kuliah | SKS | Tanda Tangan Pengawas Ujian | | | |
|--------|----------|-------------|-----|-----------------------------|-----|---------|-----|
| | | | | Tanggal | UTS | Tanggal | UAS |
| 1. | FPT20034 | Skripsi | 4 | | | | |
| Jumlah | | | 4 | | | | |

WAKIL DEKAN I

Ir. AZWANA, MP
NIDN.0011096401

TANGGAL 29 JULI 2020

KETUA PROGRAM STUDI

IFAN AULIA CANDRA, SP, M.Biotek
NIDN.0121079401