



## UNIVERSITAS MEDAN AREA

**Kampus 1** : Jalan Kolam 1 / Jalan PBSI Telp 061 - 7366878, 7360168, 7364348 Medan 200223

**Kampus 2** : Jalan Sei Serayu No 70 A / Jalan Setia Budi No. 79 Telp.061 - 8225602 Medan 20122

**Email** : univ\_medanarea@uma.ac.id **Website** : http://www.uma.ac.id

Nama Mahasiswa : **EPSAN PURBA**  
NPM : **158210086**  
Semester : **10 ( SEPULUH )**  
Tahun Akademik : **SEMESTER GENAP 2019/2020**  
Program Studi : **S1 AGROTEKNOLOGI**  
Kelas : **A2**

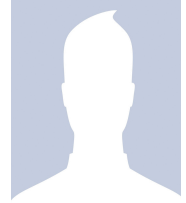

### KELENGKAPAN DAN SYARAT

Tahap Pembayaran	Lunas	Paraf Petugas
Biaya Kuliah Tahap I		
Biaya Kuliah Tahap II		
Biaya Kuliah Tahap III		
Biaya Kuliah Tahap IV		
Biaya Ujian UTS/UAS*		
Adm.Malam/Reg.B		

1. Wajib membawa kartu ini setiap mengikuti ujian.
2. Wajib melunasi Uang Kuliah sesuai tahapan.
3. Wajib melunasi Uang Adm.Malam (bagi mahasiswa kelas Malam).
4. Wajib berpakaian Rapi(Putih-Hitam).
5. Pengusulan berkas Ujian Susulan paling lambat 1(satu) setelah Ujian Berakhir.
6. Untuk penggantian Kartu Ujian yang hilang/tercecer dikenakan biaya sebesar Rp.20.000,-

### DAFTAR MATA UJI

No.	Kode MK	Mata Kuliah	SKS	Tanda Tangan Pengawas Ujian			
				Tanggal	UTS	Tanggal	UAS
1.	FPT20033	Seminar II	1				
2.	FPT20034	Skripsi	4				
Jumlah			5				

WAKIL DEKAN I

Ir. AZWANA, MP  
NIDN.0011096401

TANGGAL 29 JULI 2020

KETUA PROGRAM STUDI

IFAN AULIA CANDRA, SP, M.Biotek  
NIDN.0121079401