



UNIVERSITAS MEDAN AREA

Kampus 1 : Jalan Kolam 1 / Jalan PBSI Telp 061 - 7366878, 7360168, 7364348 Medan 200223

Kampus 2 : Jalan Sei Serayu No 70 A / Jalan Setia Budi No. 79 Telp.061 - 8225602 Medan 20122

Email : univ_medanarea@uma.ac.id **Website** : http://www.uma.ac.id

Nama Mahasiswa : **RIZKY PURNIWAN**
NPM : **158210089**
Semester : **10 (SEPULUH)**
Tahun Akademik : **SEMESTER GENAP 2019/2020**
Program Studi : **S1 AGROTEKNOLOGI**
Kelas : **A1**

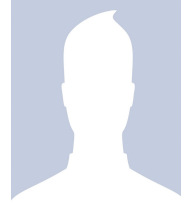

KELENGKAPAN DAN SYARAT

Tahap Pembayaran	Lunas	Paraf Petugas
Biaya Kuliah Tahap I		
Biaya Kuliah Tahap II		
Biaya Kuliah Tahap III		
Biaya Kuliah Tahap IV		
Biaya Ujian UTS/UAS*		
Adm.Malam/Reg.B		

1. Wajib membawa kartu ini setiap mengikuti ujian.
2. Wajib melunasi Uang Kuliah sesuai tahapan.
3. Wajib melunasi Uang Adm.Malam (bagi mahasiswa kelas Malam).
4. Wajib berpakaian Rapi(Putih-Hitam).
5. Pengusulan berkas Ujian Susulan paling lambat 1(satu) setelah Ujian Berakhir.
6. Untuk penggantian Kartu Ujian yang hilang/tercecer dikenakan biaya sebesar Rp.20.000,-

DAFTAR MATA UJI

No.	Kode MK	Mata Kuliah	SKS	Tanda Tangan Pengawas Ujian			
				Tanggal	UTS	Tanggal	UAS
1.	AET21013	Organisme Pengganggu Tumbuhan	2				
2.	AET21020	Irigasi & Drainase	2				
3.	AET21032P	Responsi Perancangan Percobaan & Survey	1				
4.	FPT20025	Manajemen Perkebunan	2				
5.	FPT20026	Studi Lapangan	0				
6.	FPT20032	Seminar I	1				
Jumlah			8				

TANGGAL 29 JULI 2020

WAKIL DEKAN I

KETUA PROGRAM STUDI

Ir. AZWANA, MP
NIDN.0011096401

IFAN AULIA CANDRA, SP, M.Biotek
NIDN.0121079401